

SBME
BVEG

SAMBA

Musculus Orbicularis
Oculi

- Function:
 - Closes the eyes
 - Causes the Crowfeet wrinkles
- Origin:
 - Frontal bone
- Insertion:
 - Lateral palpebral raphe



PROGRAMME ACCRÉDITÉ
EN MÉDECINE ESTHÉTIQUE

SAMBA

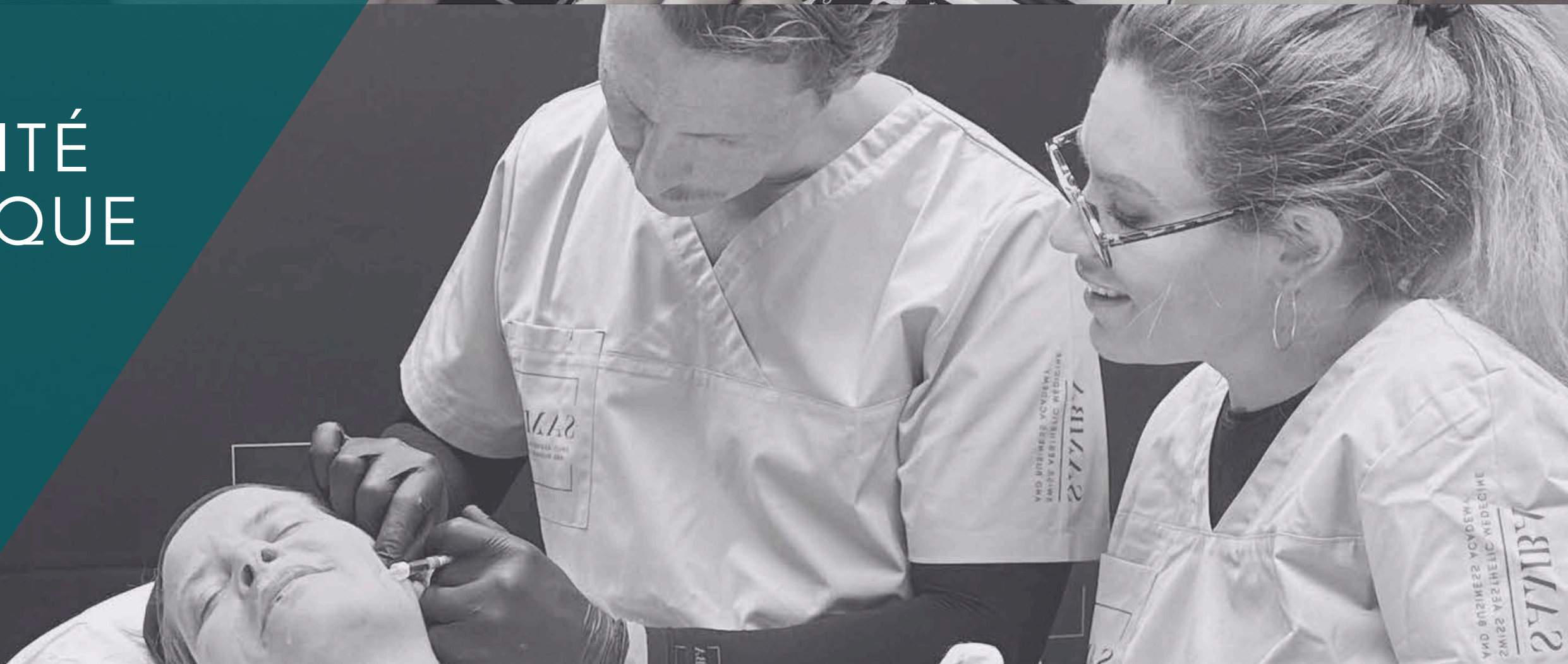



LA *Première* ET *Unique* FORMATION HYBRIDE
ACCREDITÉE PAR L'EACCME EN MÉDECINE ESTHÉTIQUE.



CME, CPD Points/Credits

Les médecins participants au diplôme SAMBA obtiennent des crédits CME/CPD avec les e-cours en phase théorique et avec le workshop en phase pratique.



Reconnaissance internationale de l'éducation

L'accord avec l'American Medical Association garantit que la formation continue des médecins est reconnue au-delà de l'Europe.



Certification de l'excellence en formation

Le programme se distingue par sa haute valeur scientifique et son corps professoral estimé, composé d'intervenants de premier plan.

Phase I - Théorie
En Ligne

24.5

CREDITS CME

Phase II - Pratique
Workshop

8

CREDITS CME

LES Valeurs DE SAMBA

«Evidence-Based Medicine»

Nos intervenants sont des experts reconnus dans leur domaine de la médecine esthétique. Leurs cours sont élaborés sur la base d'études médicales publiées dans des revues de référence récentes. Tous nos cours sont basés sur des références bibliographiques et sur la médecine factuelle.

Securité

Dans chaque cours SAMBA, la sécurité du traitement est une condition préalable à toutes les procédures enseignées. Les cours SAMBA façonnent le domaine de la médecine esthétique moderne. La formation axée sur la sécurité est une priorité absolue pour l'Académie SAMBA, le seul rempart contre les excès esthétiques.

Éthique

En médecine esthétique, nous améliorons le bien-être social grâce à l'apparence perçue par les patients. L'ensemble du corps professoral promeut une approche éthique qui place le bien-être du patient au centre des préoccupations du médecin. SAMBA promeut une approche médicale basée sur l'écoute, le respect des différences et l'accompagnement du patient pour qu'il se sente bien à chaque étape de sa vie.

Harmonie

Les cours SAMBA offrent une vision harmonieuse de la médecine esthétique qui respecte l'apparence naturelle et unique de chaque patient. Grâce à une approche moderne alliant prévention et efficacité, les cours SAMBA enseignent une médecine esthétique durable dédiée à l'accompagnement des patients.

FACULTÉ SAMBA

Dermatologues, Plasticiens & MD Médecins Esthétiques de renommée Européenne



Prof. Reha Yavuzer
Plasticien



- Président de la société turque de chirurgie plastique et esthétique.
- 8 sociétés européennes et américaines de médecine et de chirurgie plastiques.
- Speaker à l'IMCAS et à l'AWMC



Prof. Daniel Hohl
Dermatologue



- Head of Department Genetic Medicine at CHUV.
- President of the Swiss Society Dermatology & Venereology
- Awarded world's highest dermatology prize.



Dr. Basste Hadjab
Expert en Biopolymers



- Expert mondial en biopolymères
- Participation active au développement de Belotero, Merz
- Responsable des affaires médicales mondiales pour Merz



Dr. Negin Pakravesh
Dermatologue



- Spécialiste en chirurgie dermatologique
- Expert et KOL pour Merz, Cara, Sinclair et Croma Pharma
- Speaker à l'IMCAS et à l'AMWC



Prof. Olivier Gaide
Dermatologue



- Chef de deux unités spécialisées à l'hôpital universitaire de Lausanne, Suisse: cancer de la peau et traitement des maladies de la peau par la lumière.



Dr. Sabine Zenker
Dermatologue



- Consultant dermatologist for L'Oréal Paris.
- Speaker at IMCAS & AMWC
- Member of over 8 national and 7 international medical associations.



Dr. Patricia Delarive
Dermatologue



- Cheffe de clinique en dermatologie au CHUV
- A fondé le groupe Clinique Matignon, qui compte plus de 14 cliniques en Suisse.
- Membre de la Société suisse de médecine esthétique



Dr. Guilhem Poron
MD Médecin Esthétique



- Figure de référence de la région suisse vaudoise pour les traitements injectables et la prise en charge des patients.
- En 2022, il fonde l'Académie SAMBA avec la Dr Patricia Delarive.



Dr. Roberta Vasconcelos-Berg
Dermatologue



- Cheffe du service de dermatologie esthétique à l'hôpital de Bâle, Suisse
- Speaker à l'IMCAS, AWC
- Expert en Acide Acide Polylactique



Dr. Gabriel Siquier
MD Médecin Esthétique



- Médecin esthétique de renommée mondiale
- KOL pour IBSA, Menarini et Suisselle.
- Membre du groupe de recherche NEOMA
- Speaker à l'IMCAS & AMWC



Adam Haroun
Expert en Branding



- Globally recognized marketing expert in aesthetics.
- Speaker for Merz and other prominent entities at prestigious aesthetic medicine conferences.

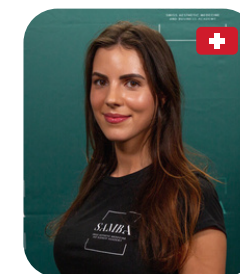

Dr. Diana Cerutti
Médecin Esthétique



- Certifié par l'ECAMS, leader mondial de la formation en médecine esthétique.
- Formé par Galderma, Merz, Allergan et IBSA.
- Accompagnée des meilleurs médecins esthétiques mondiaux.



Dr. Nasser Madi
MD Médecin Esthétique



- International KOL and medical trainer for Merz, Allergan, Galderma and ECAMS.
- Member of AMS, ESLD, and the Swiss Society of Aesthetic Medicine (SSME)



Dr. Adriana Ribé
Dermatologue



- Directrice médicale de l'université CoolSculpting, Allergan, Barcelone.
- Conférencier à l'IMCAS
- Spécialiste en dermatopathologie



Prof. Philippe Humbert
Dermatologue

- Développé le service de dermatologie du plus grand hôpital de France.
- Fondé deux laboratoires de recherche renommés mondialement pour leurs découvertes majeures sur la peau et les rides.



Dr. Marie Nchanian
MD Aesthetic Doctor



- Médecin-chef du groupe Matignon
- Membre de la SSME (Société Suisse de Médecine Esthétique)
- Expert en injection et a formé de nombreux médecins.

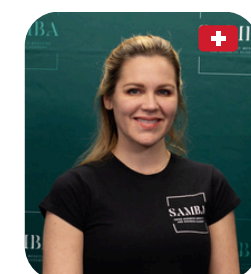

Dr. Alexandra Miles
Dermatologue



- Membre de la FMH
- Membre de la SVM
- Membre de la SSDV
- Membre de GDV.



Dr. Omar Haroon
Plasticien



- Médecin esthétique et plasticien de renommée internationale
- KOL international pour Merz Aesthetics
- Fondateur de Hair&Skin
- Conférencier à l'IMCAS



Justina Augustaitė
Experte en Lasers



- Levura® Aesthetic Device Trainer
- Clinical Training Manager pour Venus Concept
- Clinical Training Manager pour Lutronic
- Responsable de Clinical Training pour niveau European



Dr. Sabri Derder
Plasticien



- Spécialiste en chirurgie plastique, reconstructive et esthétique
- Membre de la SSCPRE, FMH et SBCEP.
- Cofondateur de la Clinique Matignon, plus grand groupe de médecine esthétique Suisse.

LE Parcours SAMBA

Phase I THÉORIE EN LIGNE

104
E-cours

150+
Heures d'apprentissage

QCM

Feedback

1

Vidéo

2

Références

3

4

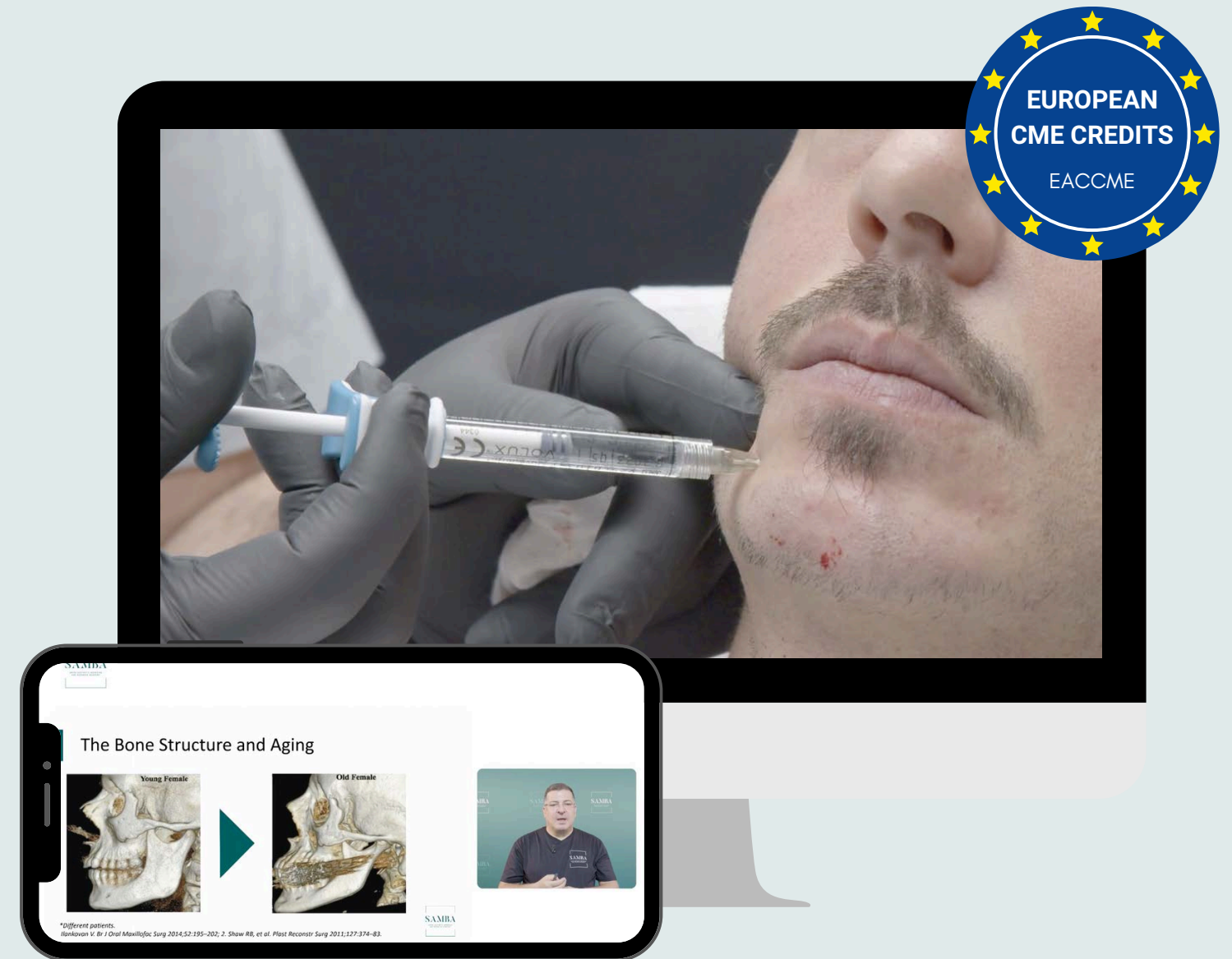

LA PLATEFORME SAMBA, UN OUTIL PUISSANT POUR LES PROFESSIONNELS

Les cours en ligne sont toujours accessibles pour consultation afin de :

- Revoir les connaissances acquises.
- Réviser un traitement avant une consultation avec un patient.
- Poser des questions à la communauté.
- Rester informé des dernières actualités de l'industrie et de la médecine.

SAMBA

SBME
BVEG

Phase II WORKSHOP

TRAITEMENT GLOBAL DE VISAGES

Multi-Zone

Combinaison Toxine & Acide Hyaluronique

4 COUCHES

Périoste, Subcutané, Intradermal & Intramusculaire

MATÉRIEL

Cannules & aiguilles

INJECTION SUR MODÈLES

Min. 4 patients par groupe

PETITS GROUPS

Max. 4 Médecins par groupe



PRODUITS

Acide Hyaluronique

Zones

Cernes
Pommettes
Sillon Nasogénien
Lèvres

Product

Acide Hyaluronique
Acide Hyaluronique
Acide Hyaluronique
Acide Hyaluronique

Quantity

1ml - 0.5ml chaque côté
2ml - 1ml chaque côté
1ml - 0.5 ml chaque côté
0.5ml

Layer(s)

Perioste & Subcutané
Perioste
Perioste & Subcutané
Subcutané

+20ml
d'AH Injecté

+250u
de Toxine
Injectée

Toxine Botulique

Glabelle
Sourcils
Pattes d'oie

Toxine Botulique
Toxine Botulique
Toxine Botulique

2ui
16ui - 8 chaque côté
14ui - 7 chaque côté

Intramusculaire
Intramusculaire
Intramusculaire

MATÉRIEL

Perioste

Canule de 25 gauge 38mm (Pré-trou: aiguille de 23G 13mm) & aiguille de 27 Gauge 13mm

Subcutané

Aiguille 30 gauge 4mm & aiguille 32 gauge 4mm

Blanching Intradermal

30 gauge 4mm aiguille 32 & aiguille gauge 4mm

Contouring Subcutané

Canule de 22 gauge 50-70mm (Pre-trou: aiguille 21G 13mm)

Toxine Botulique

Seringue pré-assemblée 32G 8mm 0.3ml

DILUTION TOXINE

Seringue luer lock de 2,5 ml, aiguille 21 gauge 13mm , NaCl 0.9% (solution saline)



ANATOMIE

Anatomie Intro
Haut du Visage I
Haut du Visage II
Moyen Visage
Zone Infraorbitaire
Bas du Visage
Lèvres
Cou
Nez
Zones de Danger - Complications

HISTOLOGIE

Structure et fonction de l'anatomie de la peau I
Structure et fonction de l'anatomie de la peau II
Pathologie de la peau, vieillissement et dermatoporse
Effets indésirables des produits de fillers cosmétiques

LASERS

LASERS I

Lésions pigmentaires : signaux d'alarme
Le mélasma
Introduction au laser
Construction d'un laser
Sécurité du laser
Interaction laser-tissu
Resurfaçage de la peau au laser
Épilation au laser
Laser pour les lésions vasculaires
Détatouage au laser
Gestion des effets indésirables

LASERS II

Épilation au laser - peau claire
Épilation au laser - peau foncée
Resurfaçage au laser - visage
Resurfaçage au laser - cicatrice peau foncée
Taches pigmentaires épidermiques au laser - visage
Détatouage au laser
Laser pour lésions vasculaires - jambes

INJECTABLES

INJECTABLES I

Botulinum toxin : Qu'est-ce et quel est son Mode d'Action
Toxine Botulique: Indications, contre-indications
Rhéologie et Technologie des Fillers
Histoire des Fillers
Injectables - Haut du Visage face (toxine + filler)
Injectables - Moyen Visage (toxine + filler)
Injectables - Zone Peri-orbitale (toxine + filler)
Injectables - Bas du Visage (toxine + filler)
Injectables - Lèvres (filler)
Injectables - Cou & décolleté (toxine + filler)
Injectables - Mains (filler)
Injectables - contre-indications & complications (toxine + filler)

INJECTABLES II

Toxine: Visage
Toxin : Visage
Blanching technique
AH : Front
AH: Tempes
AH : Pommettes
AH : Cernes
AH: Pli Nasogénien
AH: Lèvres
AH : Menton
AH : Jawline
CaHA: Jawline
Toxin: Masseters
Toxin: Cou, décolleté
Toxin: Hyperhidrose
AH & Skin Booster: Mains

TRAITEMENTS CORPORELS

TRAITEMENTS COPORELS I

Biostimulation avec HaCA
Biostimulation avec PLLA
Cryolipolyse

TRAITEMENTS COPORELS II

Hydroxyapatite de Calcium (Corps)
Acide Polylactique (Corps)
Cryolipolyse - Diagnostique et marquage
Cryolipolyse - Abdomen

TRAITEMENTS COMBINÉS

TRAITEMENTS COMBINÉS I

Regard
Biostimulation avec HaCA
Biostimulation avec PLLA
Bioremodulation avec acide hyaluronique
PRP
Microneedling
Mésothérapie
Peelings chimiques
HIFU
Radiofréquence

TRAITEMENTS COMBINÉS II

Traitement complet du visage : Toxine & AH I
Traitement complet du visage : Toxine & AH II
Traitement du visage complet : Toxine & AH III
Traitement du visage complet : Toxine & AH IV
Biostimulation avec HaCA
Radiofréquence
Biostimulation avec l'acide polylactique
HIFU
PRP
Peelings - Superficiel
Peelings - Moyen
Microneedling
Profilo
Mésothérapie
Skin Booster

BUSINESS

Introduction et premiers pas dans les affaires
Stimuler la croissance organique des cliniques
Créer une image de marque pour votre clinique
Fixer vos prix
Comprendre le parcours du patient
Activités marketing
Choisir les canaux, le budget et le plan de publicité
Meilleures pratiques pour les réseaux sociaux
Offrir un service exceptionnel aux patients
Gérer efficacement les patients insatisfaits
Comment vendre efficacement
Augmenter le Patient Lifetime Value



WORKSHOP

DÉBUT

8:30 - 9:00

Petit Déjeuner & Presentations

9:00 - 11:00

*Modèle 1 : Traitement Complet du Visage
Acide Hyaluronique + Toxine*

11:00 - 13:00

*Modèle 2 : Traitement Complet du Visage
Acide Hyaluronique + Toxine*

DÉJEUNER

14:00 - 16:00

*Modèle 3 : Traitement Complet du Visage
Acide Hyaluronique + Toxine*

16:00 - 18:00

*Modèle 4 : Traitement Complet du Visage
Acide Hyaluronique + Toxine*

REMISE DE DIPLÔME



DÉROULÉ

Étape 1
SBME

Recrutement

La Société Belge de Médecine Esthétique partage le lien de la formation aux médecins intéressés

Étape 2
SAMBA

Phase I - Théorie en Ligne

Les Médecins de la SBME suivent les cours & modules en ligne et bénéficient de mentoring & coaching personnalisé par SAMBA.

Étape 3
SAMBA

Phase II - Pratique

Une fois les QCMs + Examen final validés, les médecins de la SBME viennent en Suisse pour la partie pratique.

CONTACTEZ-NOUS

+41 79 485 85 39

info@sambacademy.com

www.sambacademy.com

Avenue d'Ouchy 4
1006 Lausanne
Switzerland



SAMBA | SWISS AESTHETIC MEDICINE
AND BUSINESS ACADEMY